

LANGSDOORSNEDE SCHAA  
1 METER

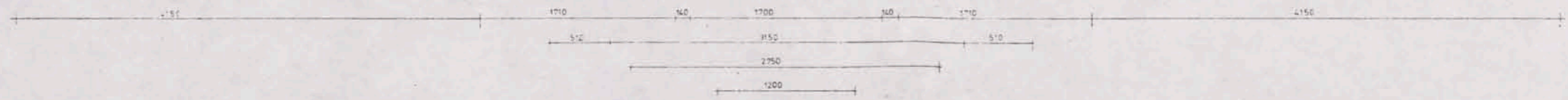

KOREN EN HOUTZAAGMOLEN BOVENBEGE IS TE TEN BOER  
 LANGSDOORSNEDE  
 OPGETEKEN DOOR HAAERHEIM EN P. HELINGA  
 schaal  
 get. P. T. KLOOSTERMAN  
 dd. 27 JUNI 1978  
 get.  
 Destek  
 blad 1  
 tek. nr. 14 - 116





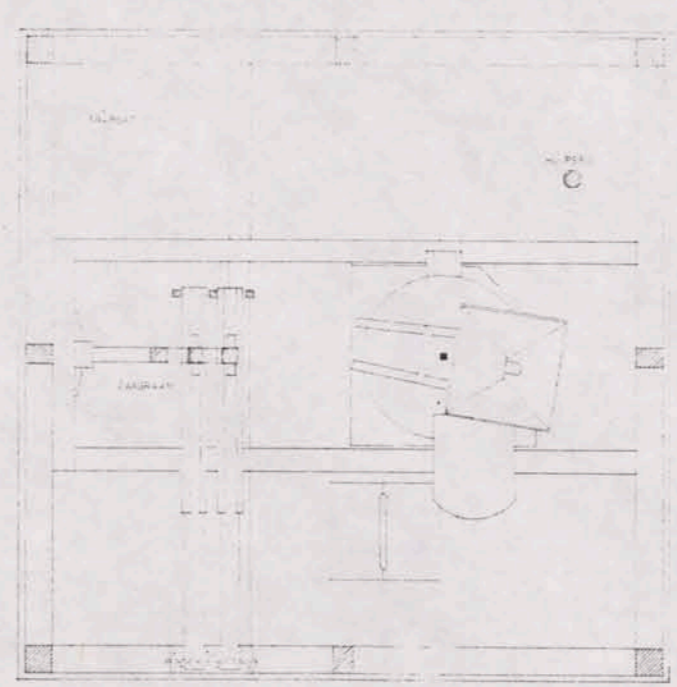
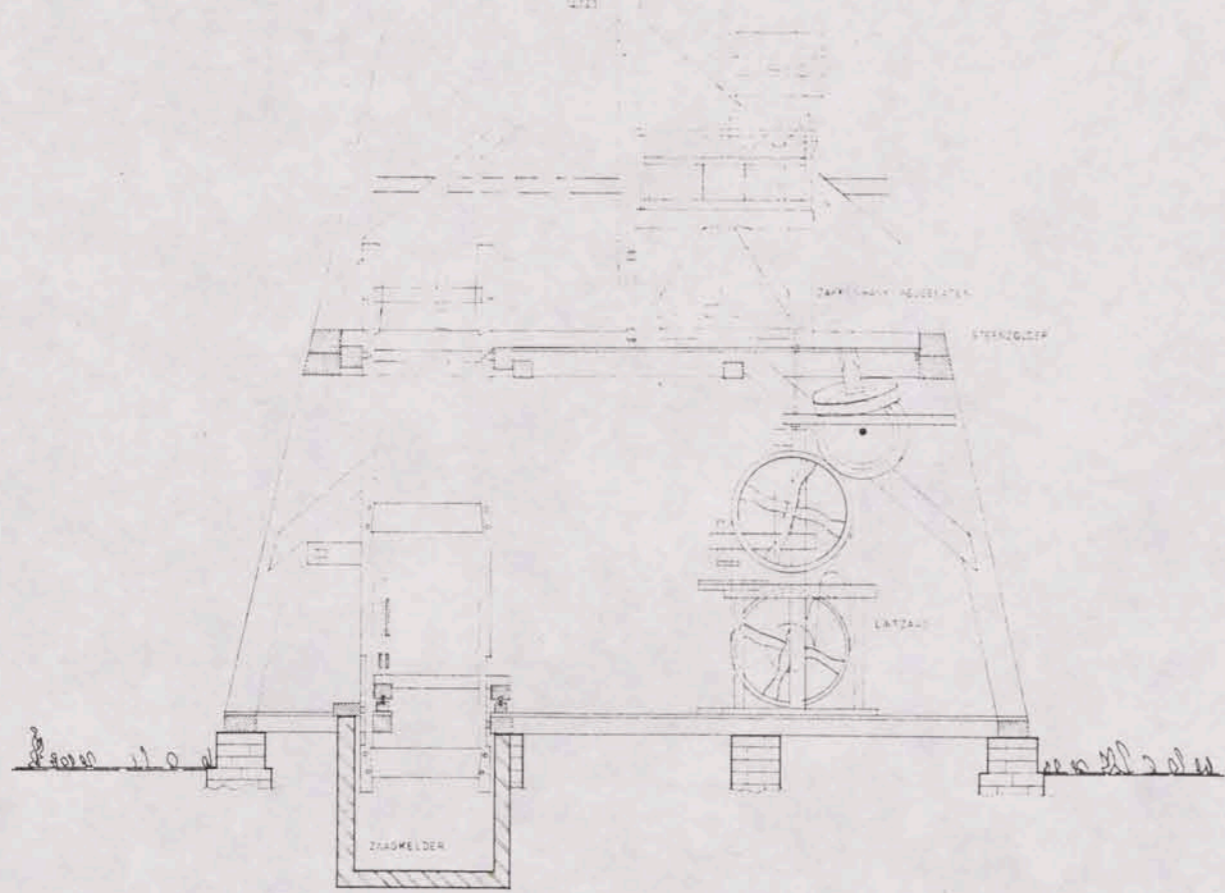
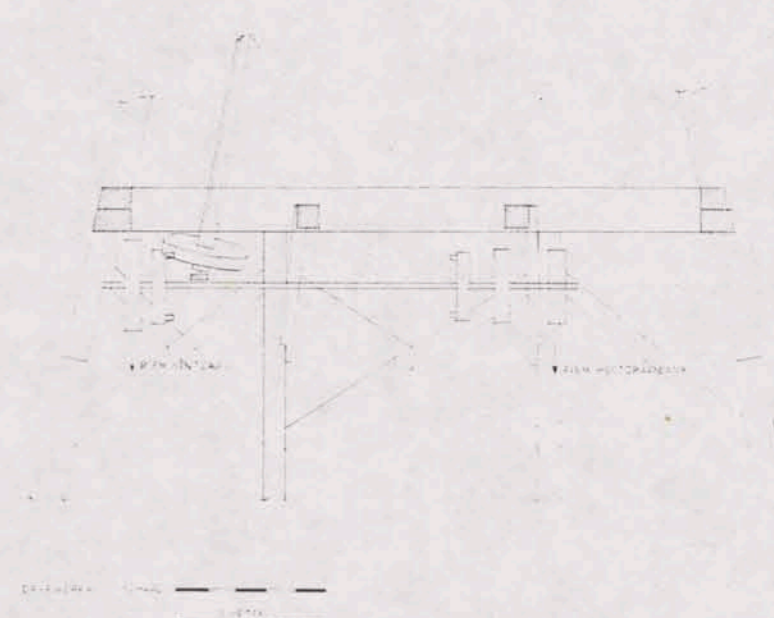
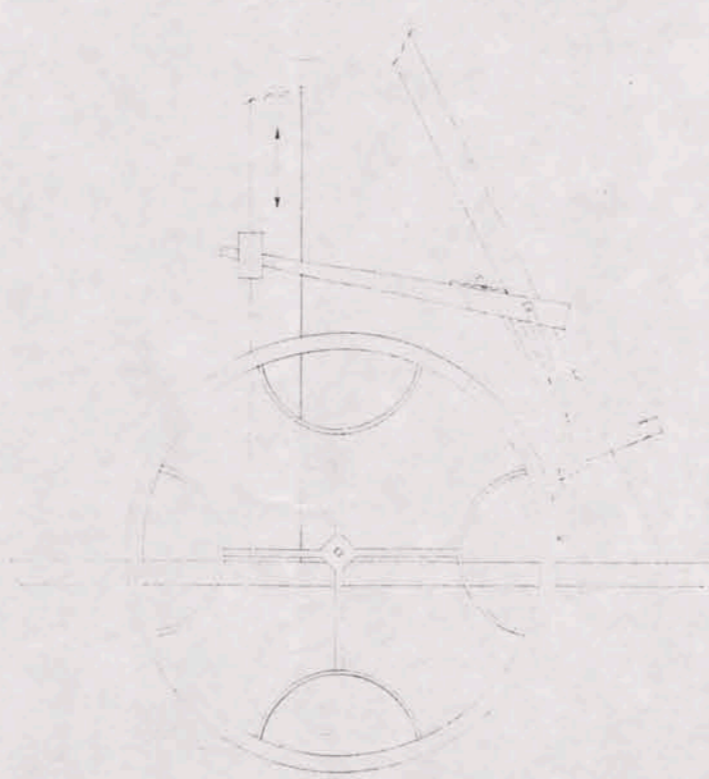
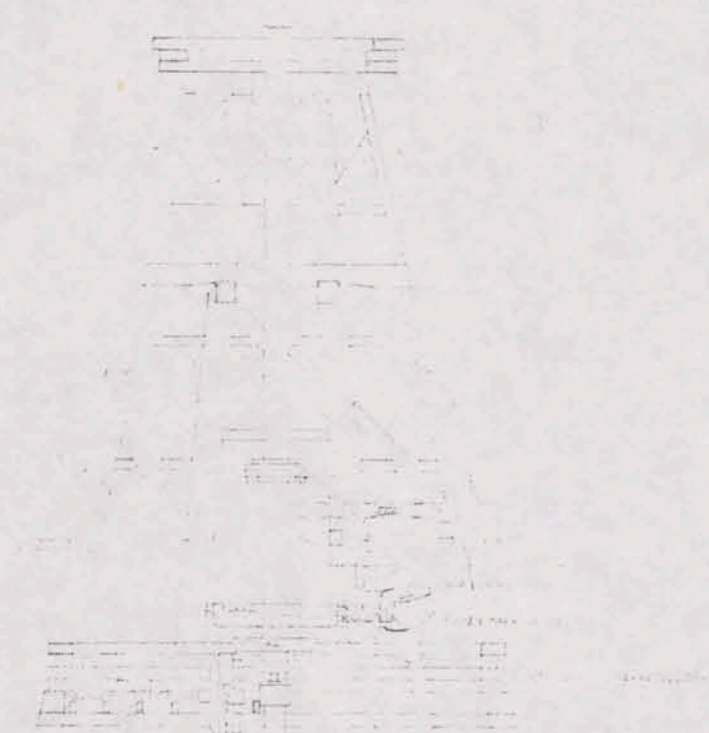

DWARSDOORSNIJDE SCHAAI  
1 METER

1 METER

STEENTOEGER SCHAAI  
1 METER

WERK EN HOUDZAAMHEID, BRONBAUW, H. F. DE BOER  
 WERKTOEGANG - STEENTOEGER - DRIE WERKAS - 1888-1893  
 OORDEEL NA DOOR HUYGENS W. EN F. W. DE BOER

|  |  |
|--|--|
| provinciale waterstaat<br>van groningen<br><small>breedte bouwkundige platen</small> | schaal<br>get. P. LOOSTERMAN<br>22 JUNI 1878 |
|  | bestek<br>blad<br>tek. nr. 14-117            |



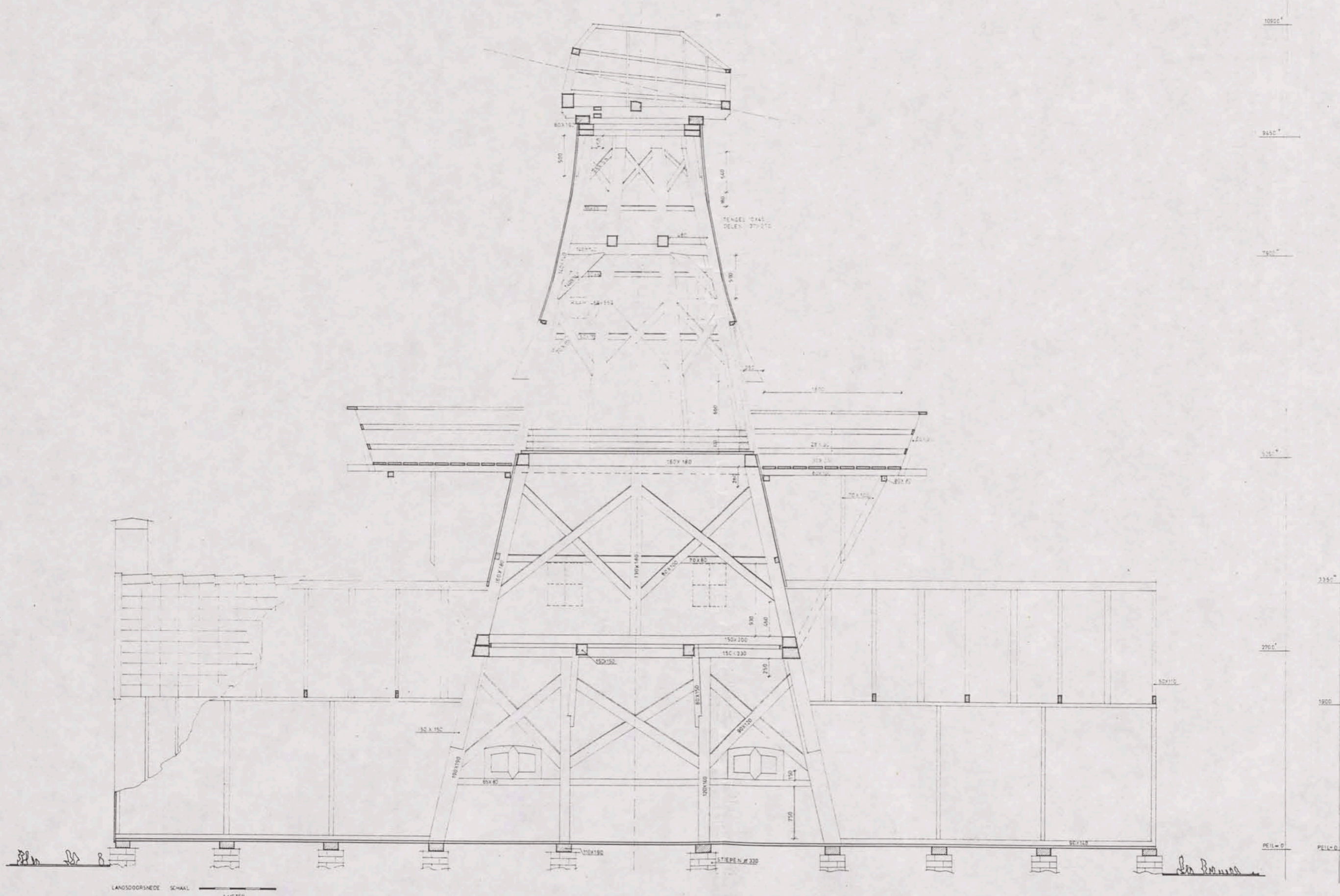

LANGSDOORSNEDEN SCHAAL 1:100  
 1 METER

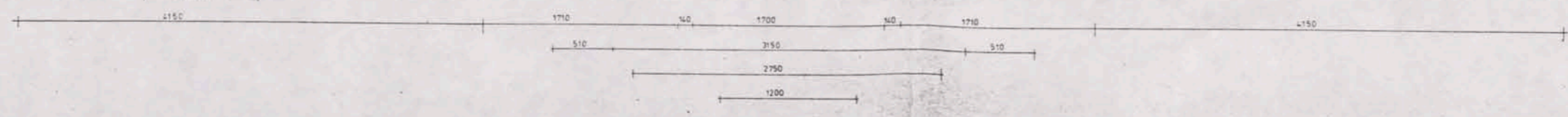

KONEN EN HOUTAARDEN BOVENAANDE IS TE TEN BOER  
 LANGSDOORSNEDEN  
 OPGEMETEN DOOR HINVERHEM EN PHILINDA

gemaakt door J. van der Meer  
 schaal  
 get. P. KLOOSTERMAN  
 de 12 JUNI 1978  
 get.

bestek  
 blad  
 tek. nr. 11-118

provinciale waterstaat  
 van groningen  
 bureau bouwkundige objecten



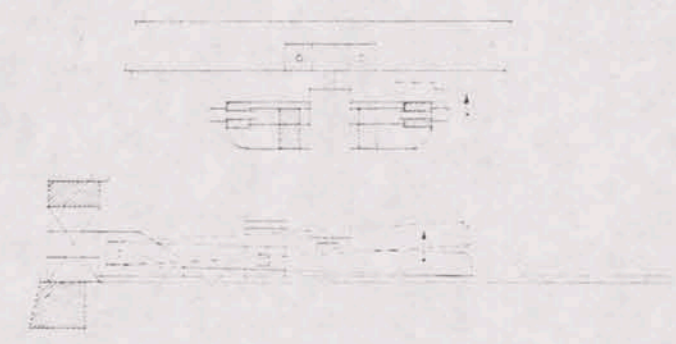
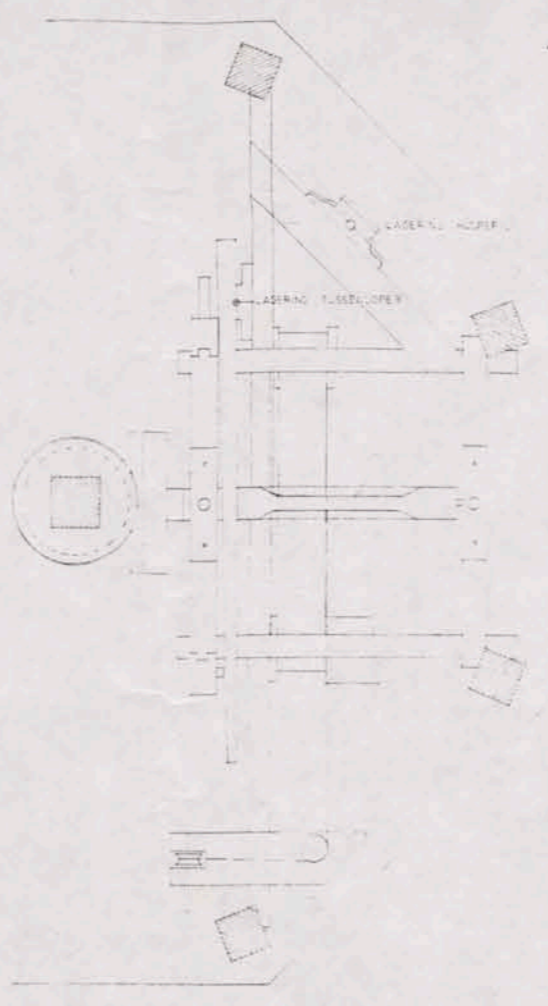
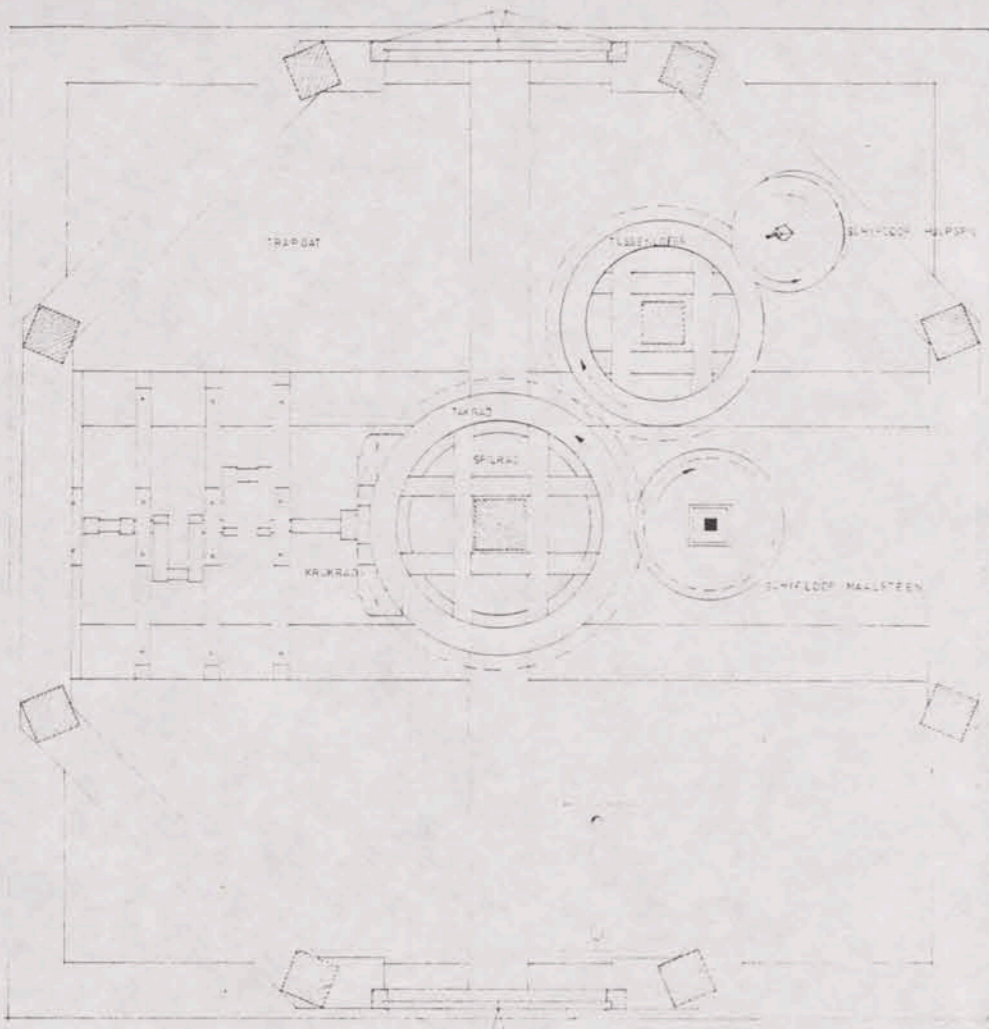

DE WERKZAMEN. VAN DE TOEGANGEN

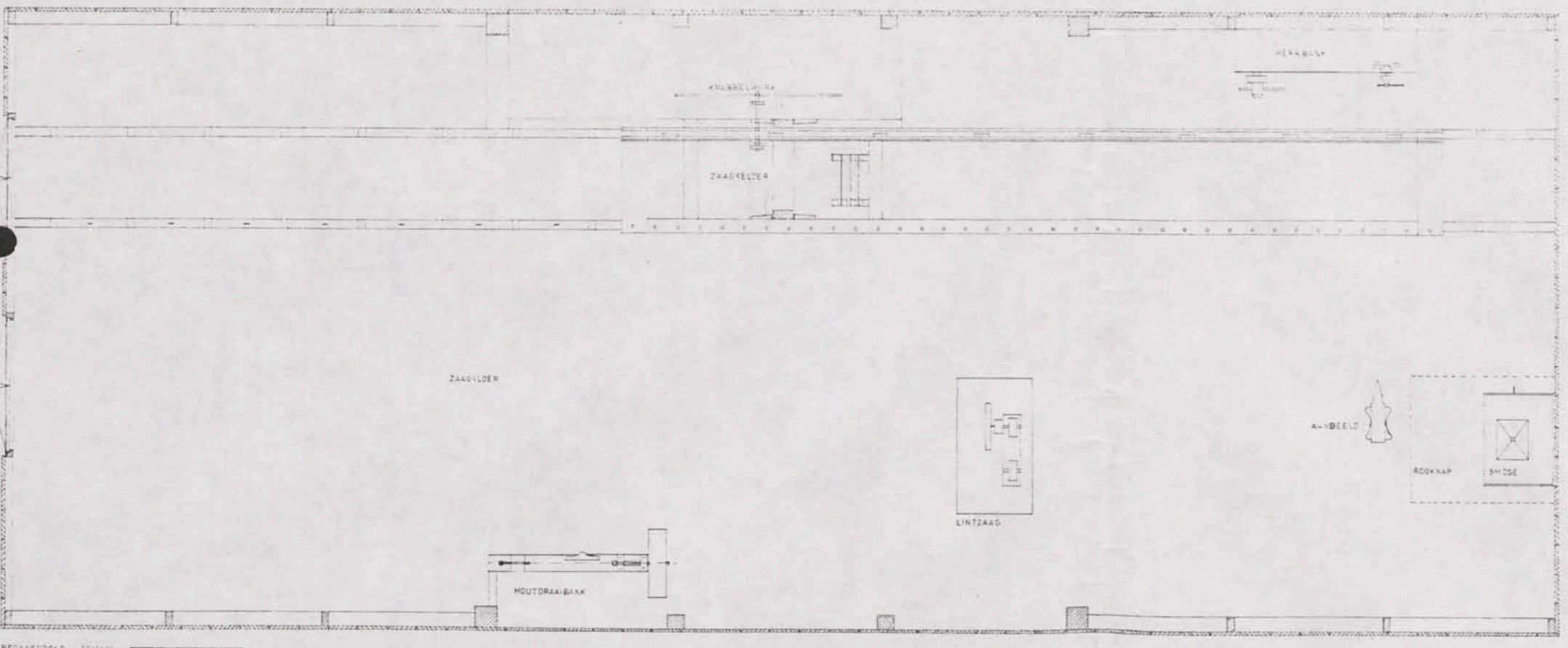

13700

|  |   |
|--|---|
| KOREN EN HOUTZAAGBANKEN, BOVENDEUR EN TRAPDEUR<br>WILDEBOORD - STE. HOUTDEUR - HOUTDEUR - TUSSENDEUR<br>DEKMETEL DOOR HOUTDEUR EN HOUTDEUR | gewoogt<br>schaal<br>01 P. KLOOSTERMAN<br>01 20 JUNI 1928<br>gec. |
| <b>pv</b> provinciale waterstaat<br>van groningen<br>bureau bouwkundige objecten   | bestek:<br>blad:<br>tek. nr. 14 - 119                             |



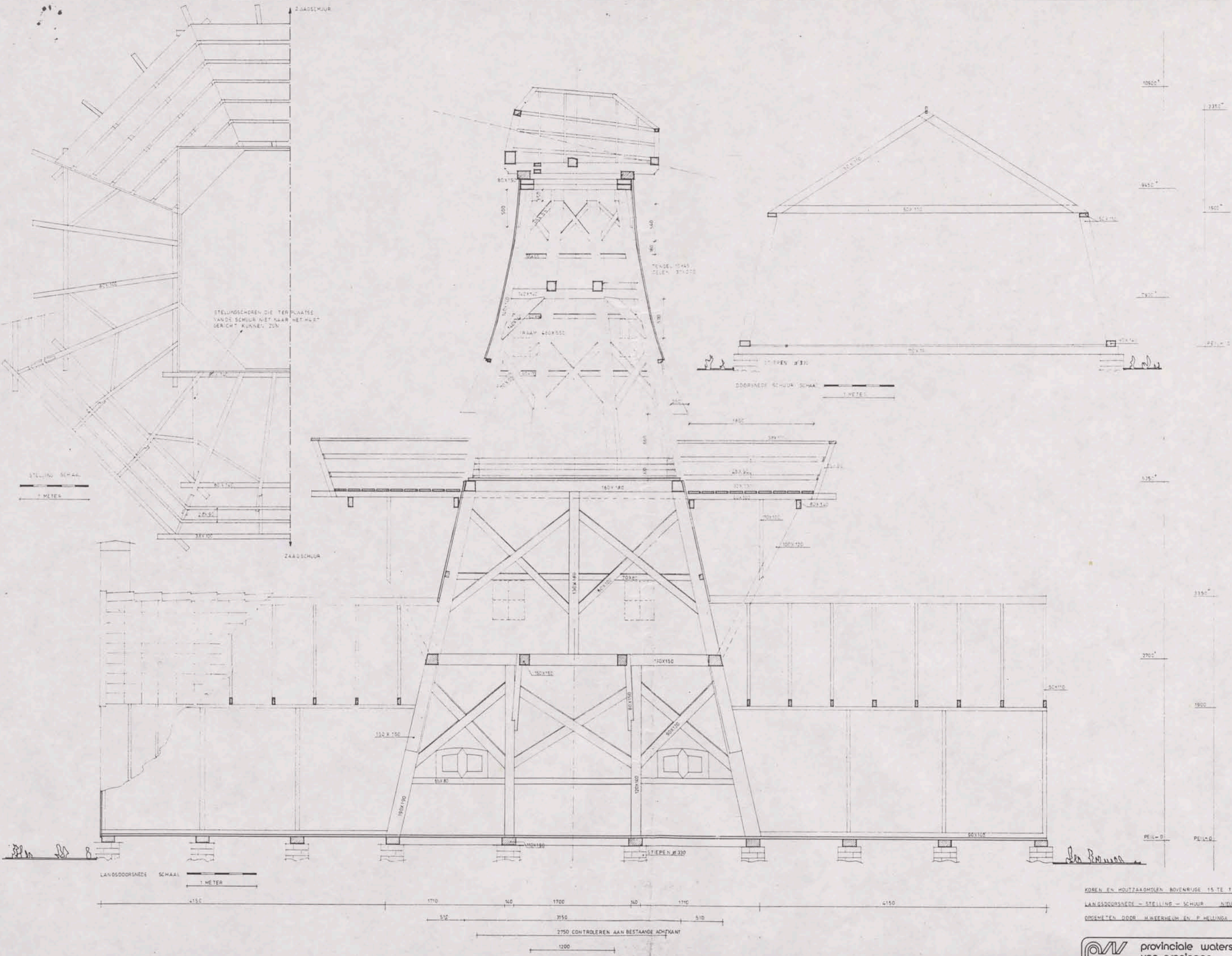

|  |                      |
|--|----------------------|
| KOREN EN HOUTZAAGMOLEN BOVENRUIDE 15 TE TEN BOER | gemaakt datum        |
| LANGSDOORSNEDEN - STELLING - SCHUUR NIEUW        | schaal               |
| OPGEMETEN DOOR H.WEERHEIJM EN P. HELLINGA        | get. PT. KLOOSTERMAN |
|  | op 27 JUNI 1978      |
|  | get.                 |
|  | bestek               |
|  | blad                 |
|  | tek. nr. 14-120      |

provinciale waterstaat van groningen  
bureau bouwkundige objecten