

10924/65, 3e afdeling.

Aan burgemeester en wethouders
der gemeente
Winschoten.

30e wijziging begroting 1963.

1 oktober 1963.

verzonden:

- 2. OCT. 1963

Tegen het raadsbesluit van 19 juni 1963 tot wijziging van de begroting voor 1963 (30e wijziging), waarbij een bedrag van f 29.600,- is geraamd voor restauratie van het pakhuis bij de molen Berg, bestaat bij ons geen bedenking. Wij zullen dit besluit goedkeuren zodra de begroting zelve wordt goedgekeurd.

Daar de molen voorkomt op de monumentenlijst, zal nog overleg moeten worden gepleegd met de dienst monumentensorg. Wij verzoeken u het daartoe nodige te verrichten.

PROVINCIALE PLANOLOGISCHE DIENST VAN GRONINGEN				- 4 OKT. 1963
				nr. doss.
t. a. v.	kn.	ov.	min. aid.	datum - paraaf
07				

De gedeputeerde staten der
provincie Groningen:

get. H. Roelfsema , voorzitter.

get. Hangelbroek , griffier.

Voor eensluidend afschrift:
De Griffier der Staten van Groningen,

Hausman

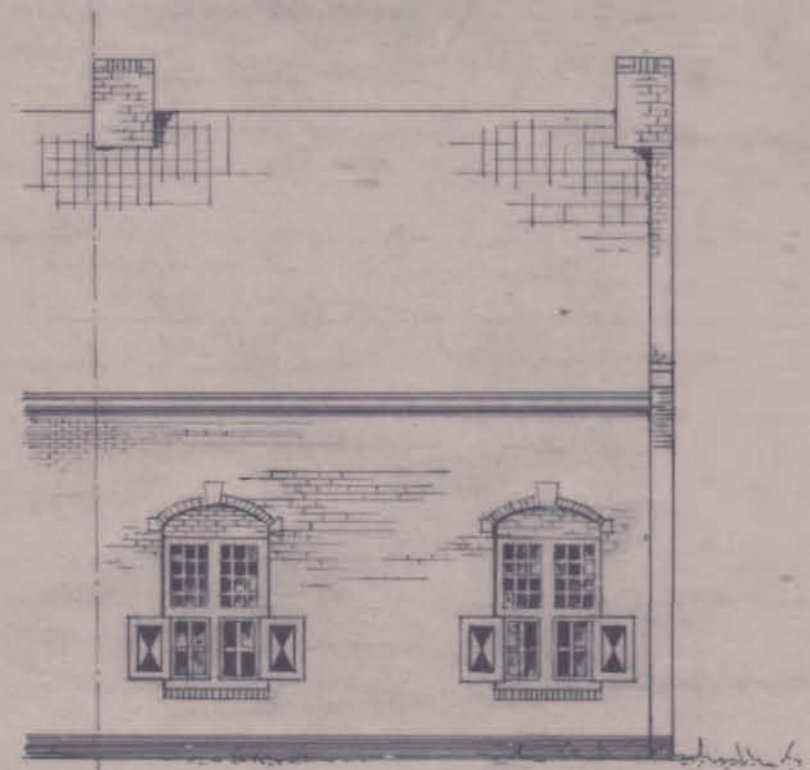

linkerzijgevel

begrenzing verbouwing

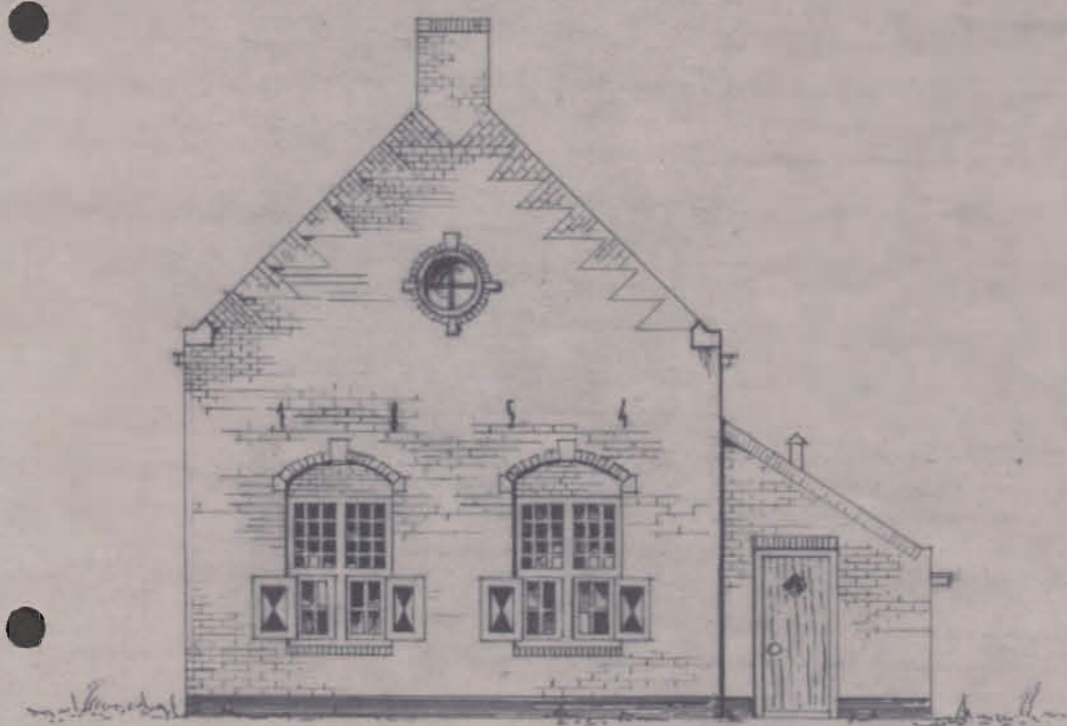

voorgevel

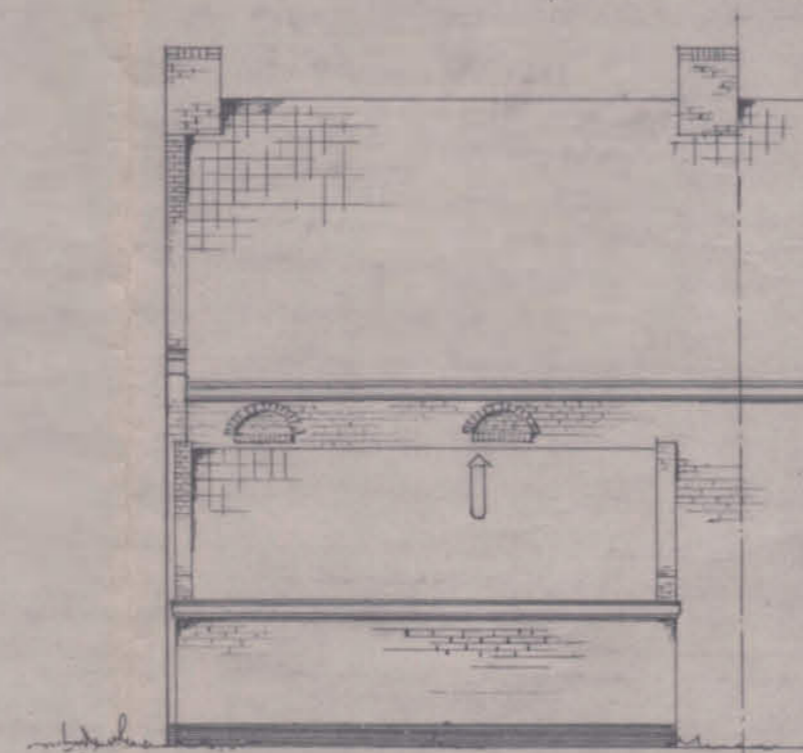

rechterzijgevel

begrenzing verbouwing

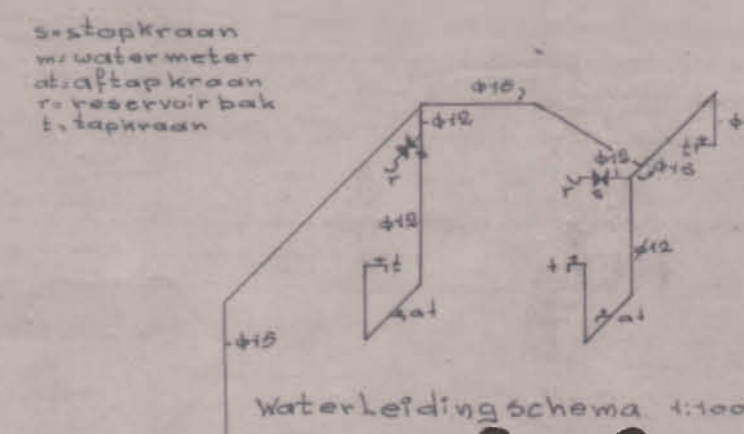

Waterleidingsschema 1:100

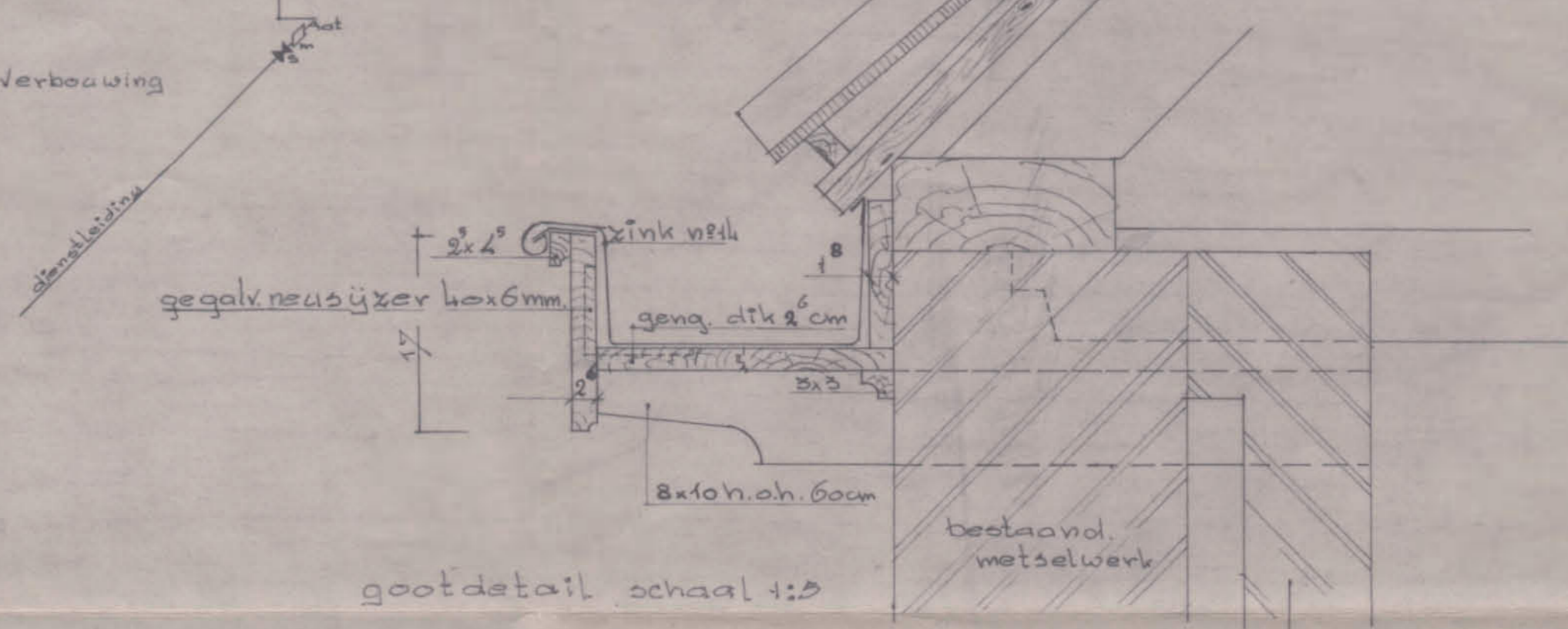

gootdetail schaal 1:5

nieuw metselen

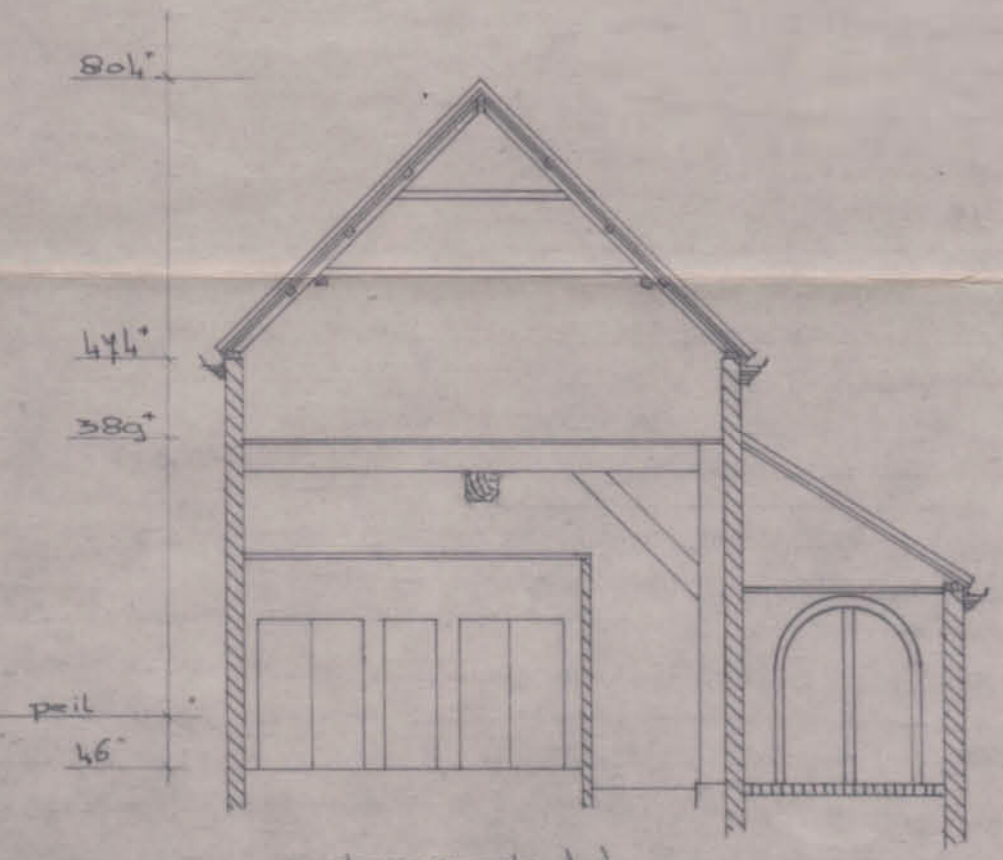

doorsnede A-A

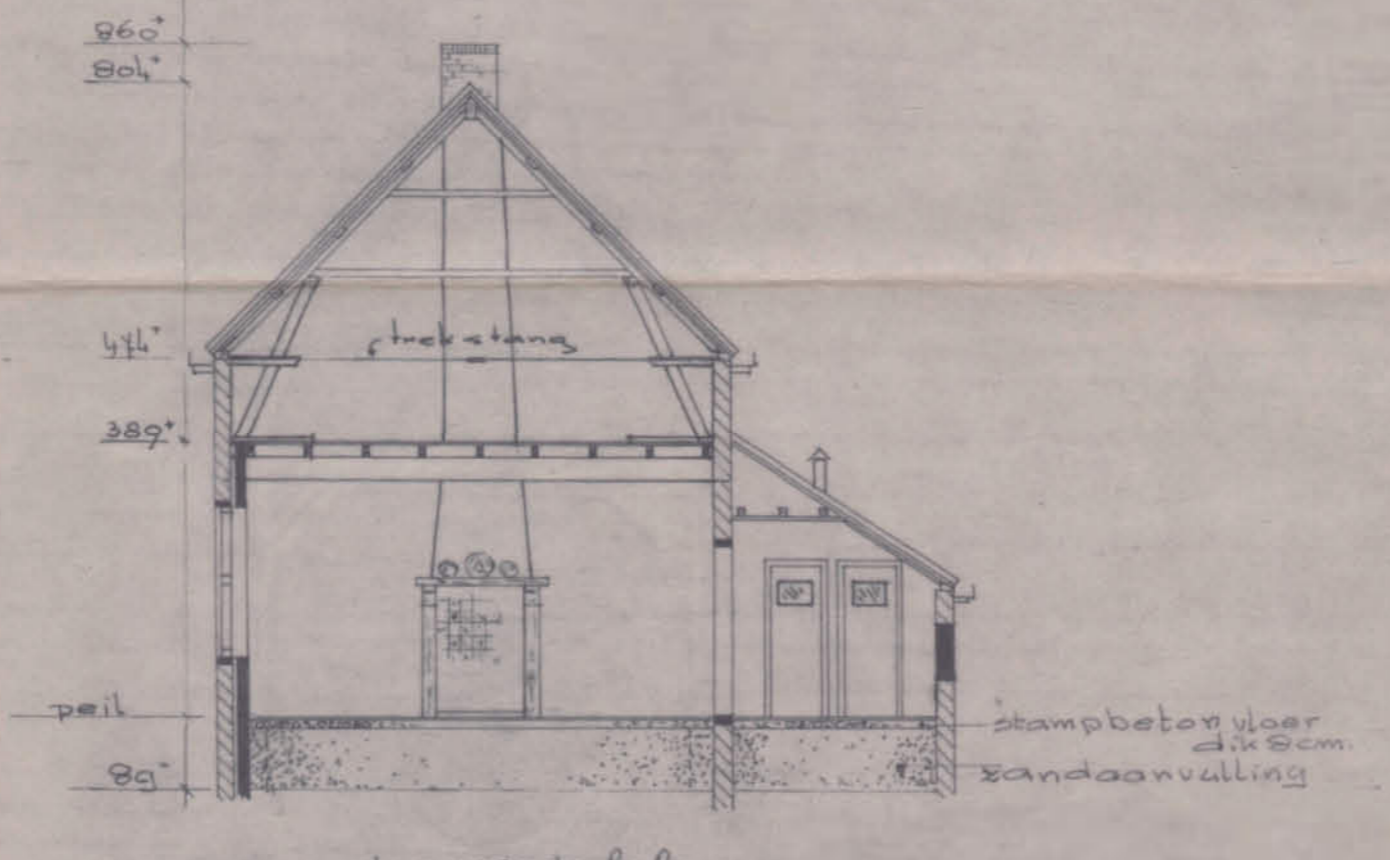

doorsnede B-B

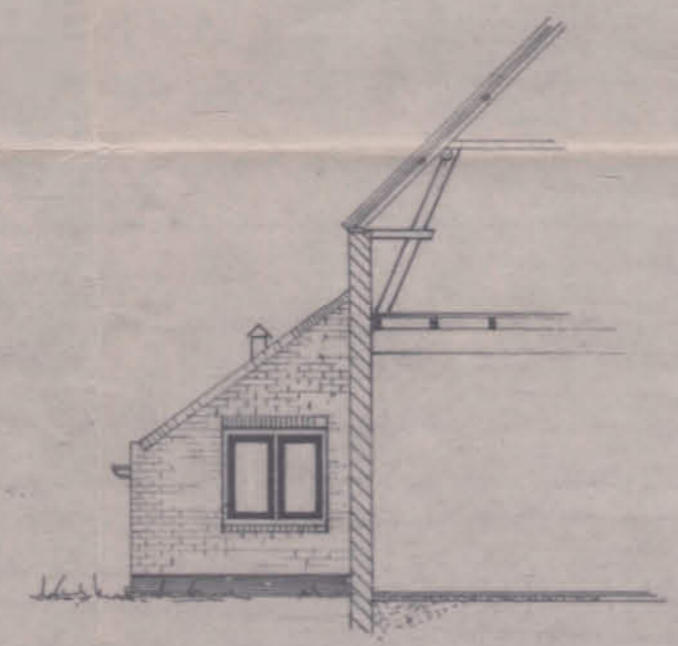

achtergevel

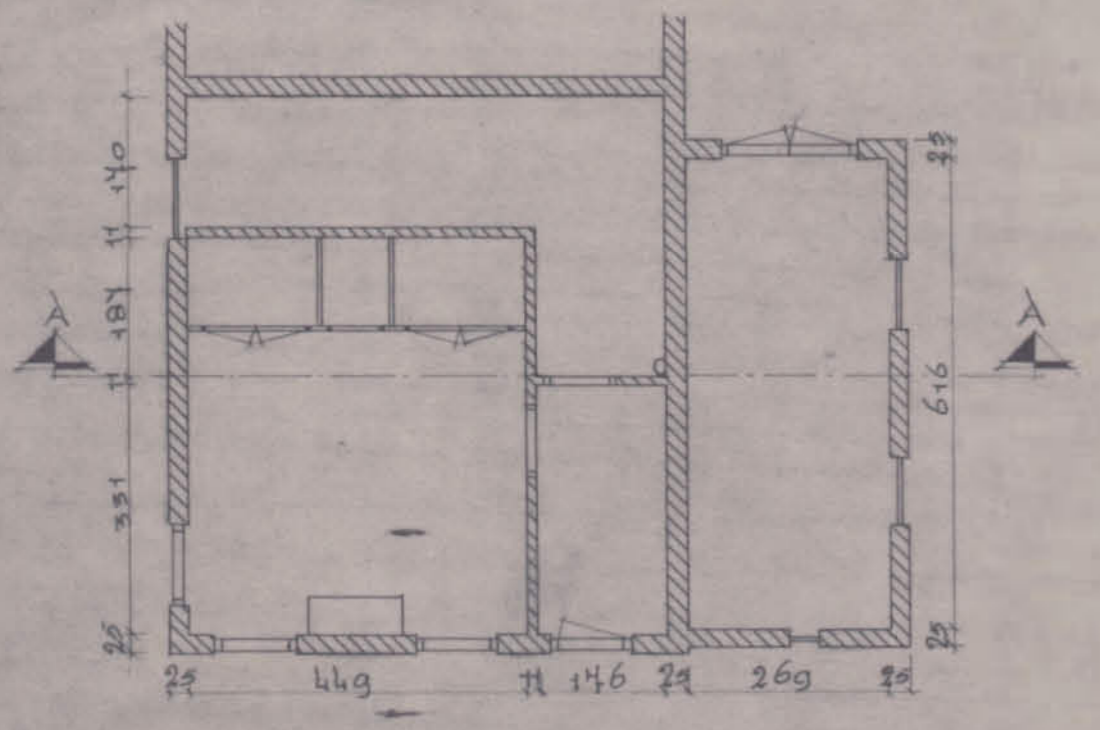

plattegrond (bestaande toestand)

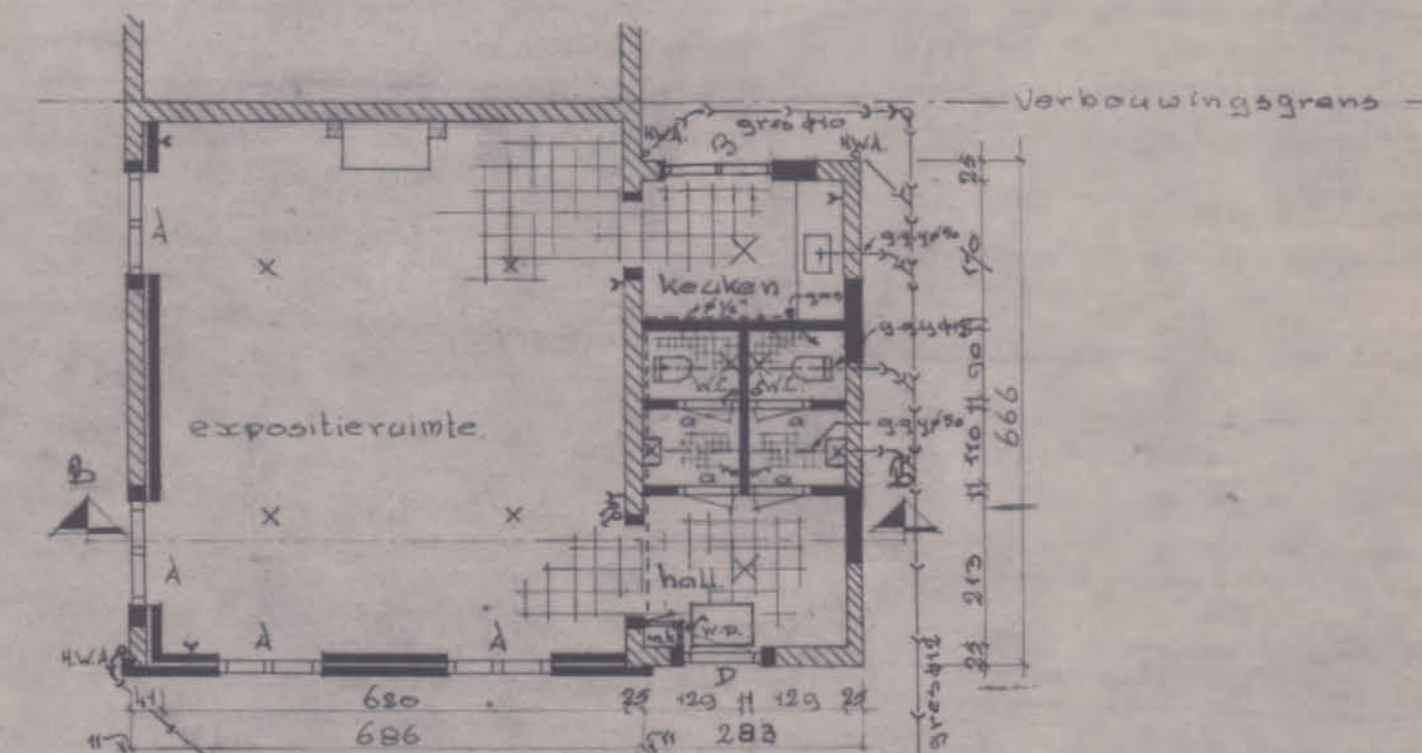

plattegrond (na verbouwing)

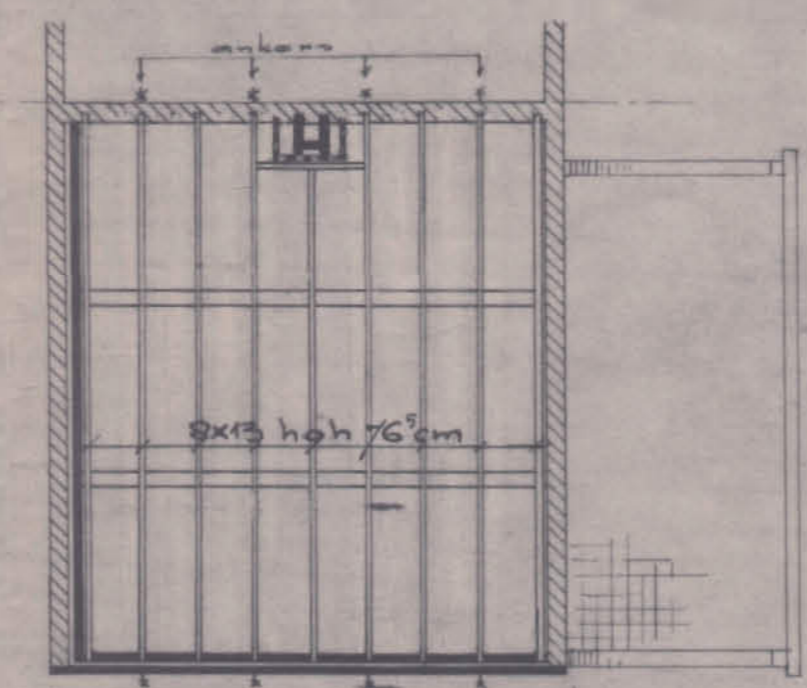

balklaag

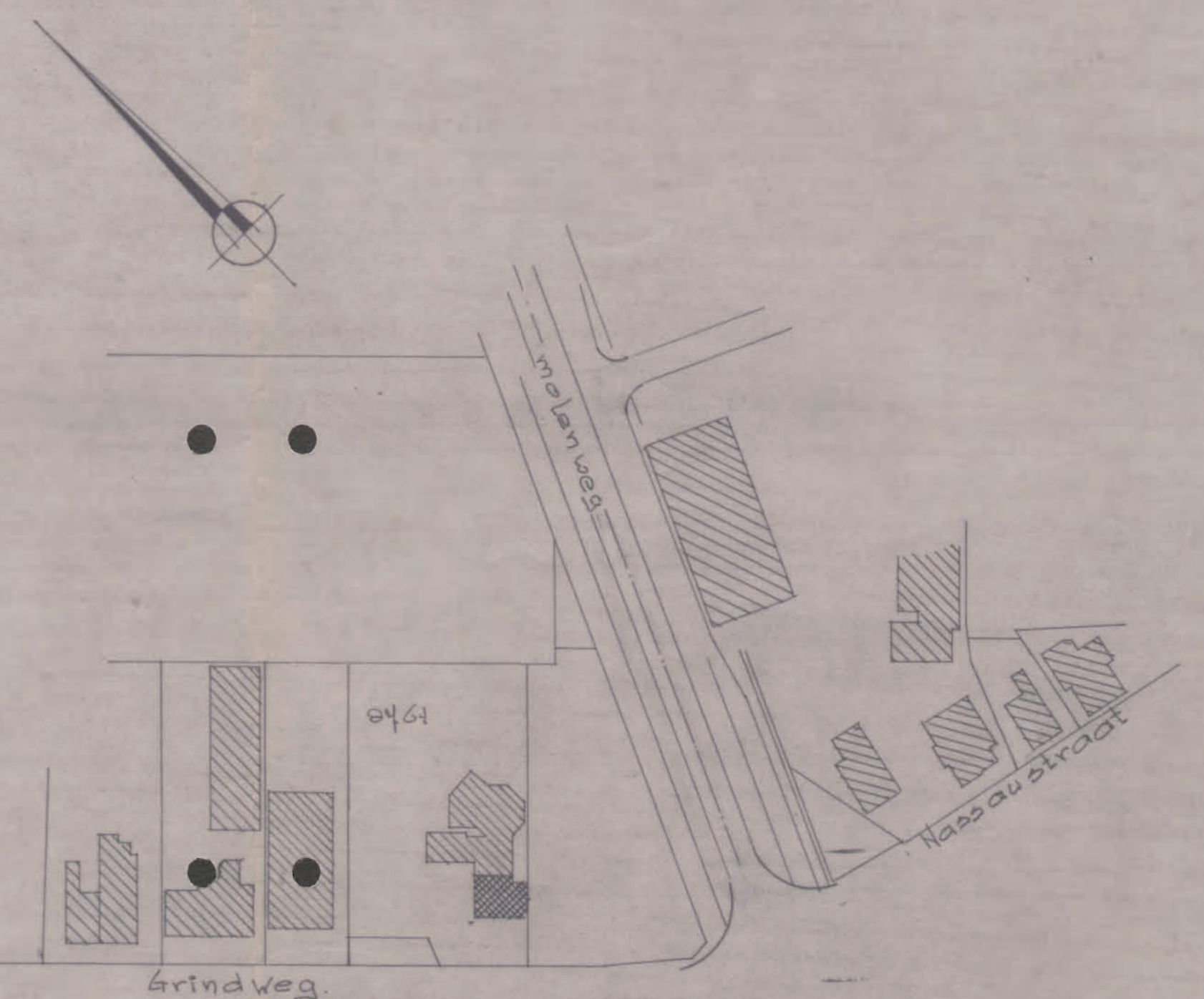

situatie schaal 1:1000 sectie F nr 8461

DIENST GEMEENTEWERKEN WINSCHOTEN				AFD. Bouwk.	
BETREFFENDE		Verbouwing Pakhuis molenberg			
ONDERDEEL		Bestektekening			
OPGEB. GEM.	ALY	WILZIJNINGEN		ROSTER No. 14	1953 COV.
DAT.	23-2-19	DAT.	1 2 3 4	BLAD 111	RELAGEN
PR.		PR.		BEHOORENDE BU	FORM. 04
DE DIRECTEUR				OPMERKINGEN:	TEK. No. 8485

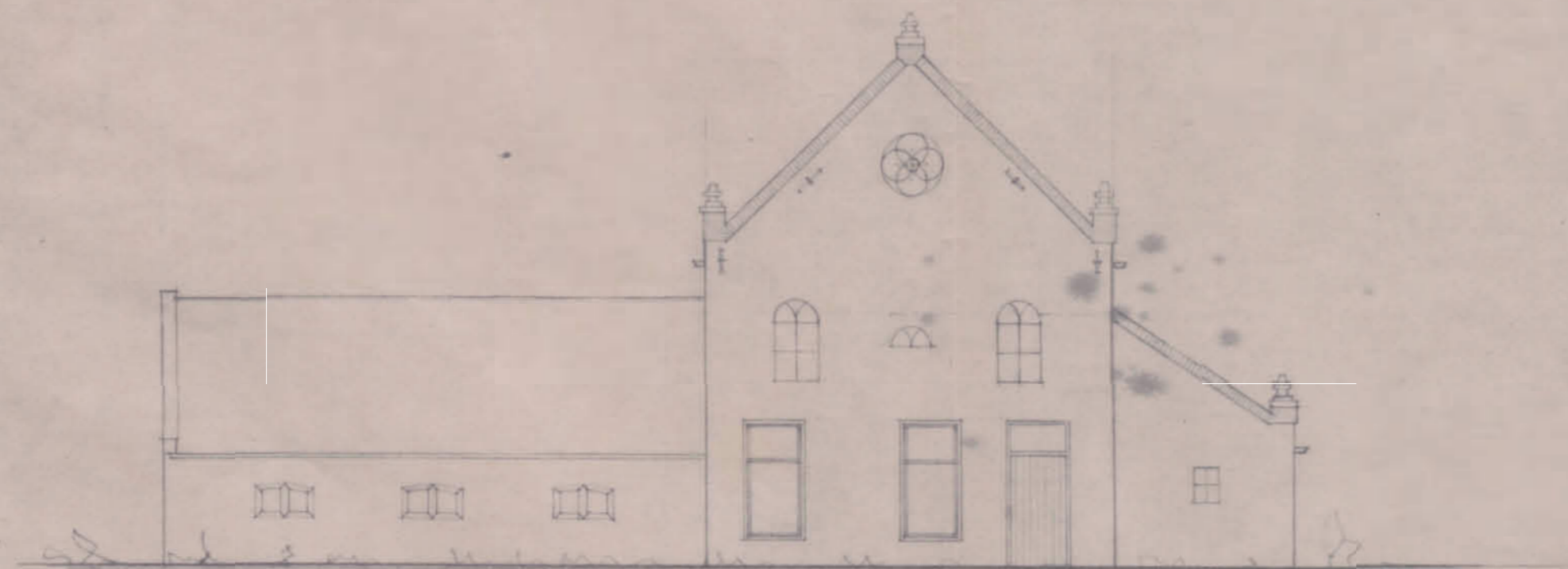

voorgevel

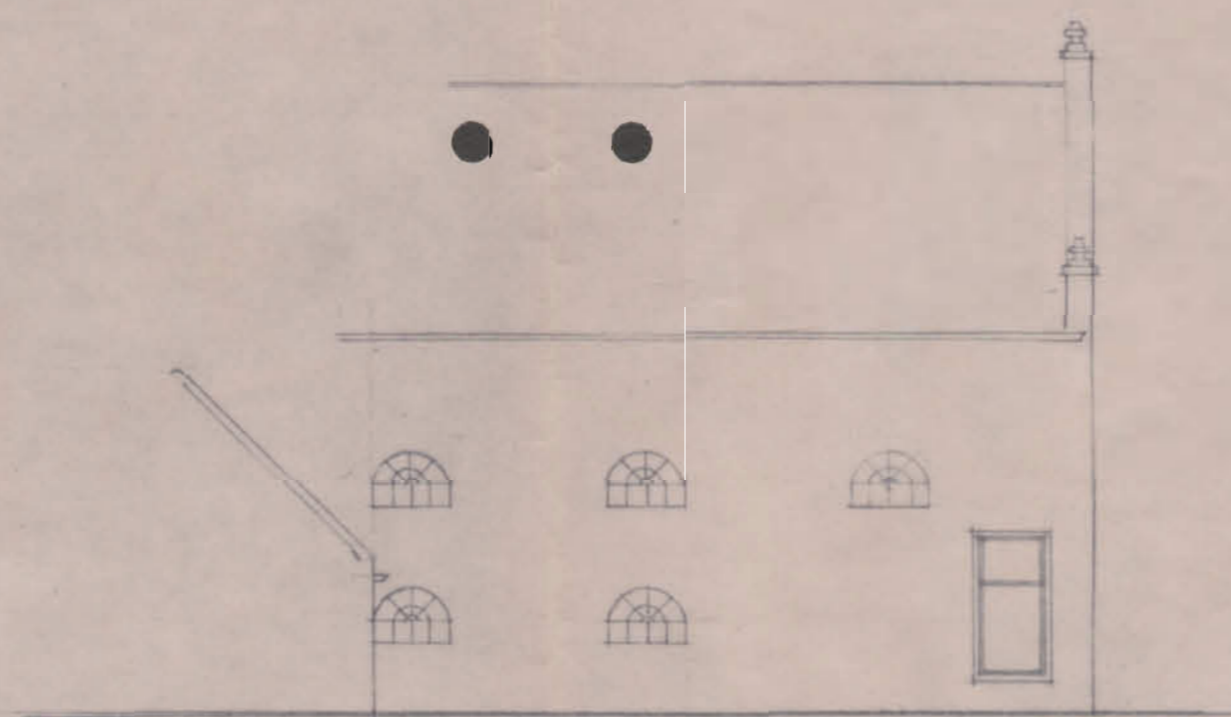

zijgevel

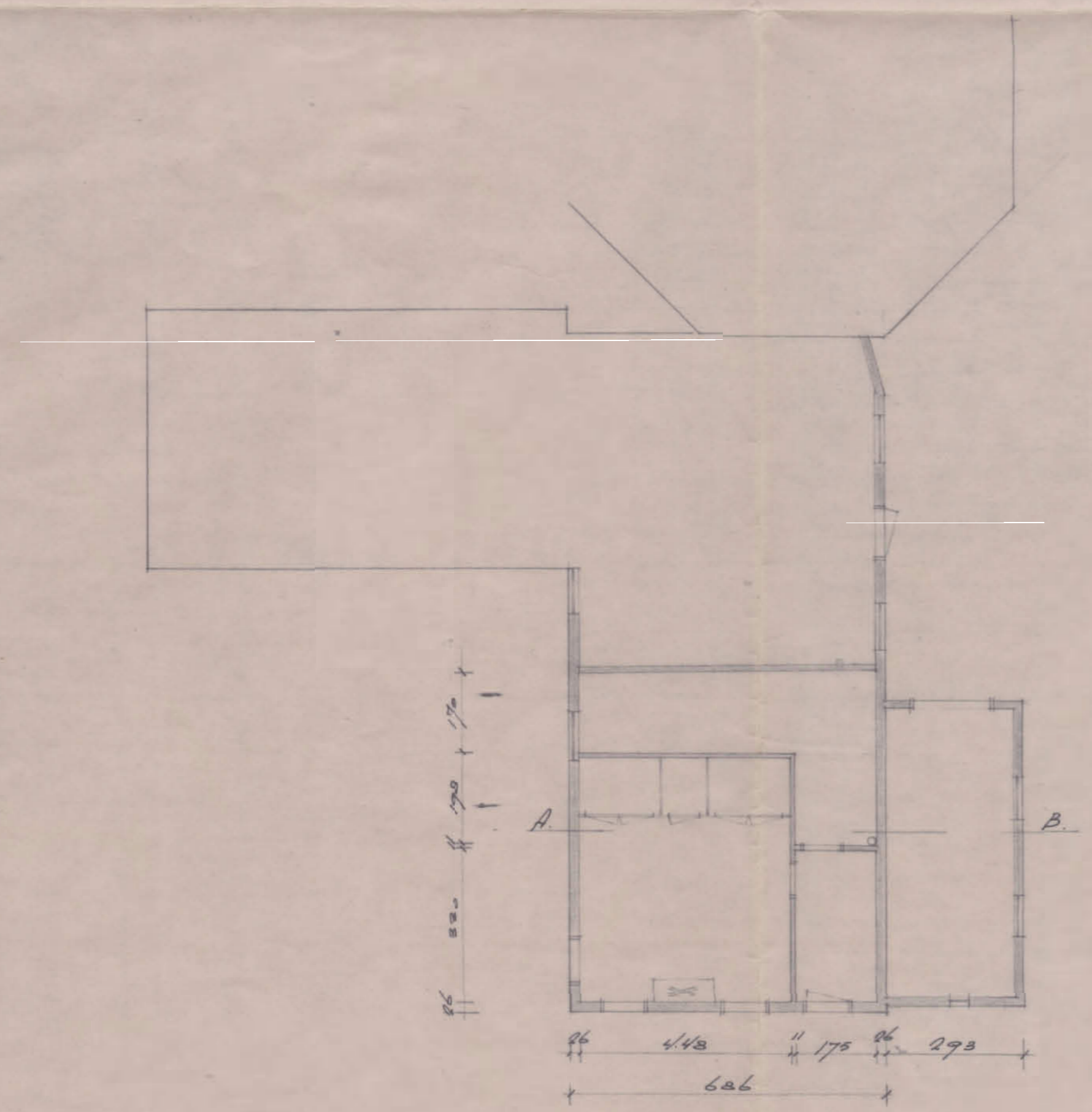

plattegrond

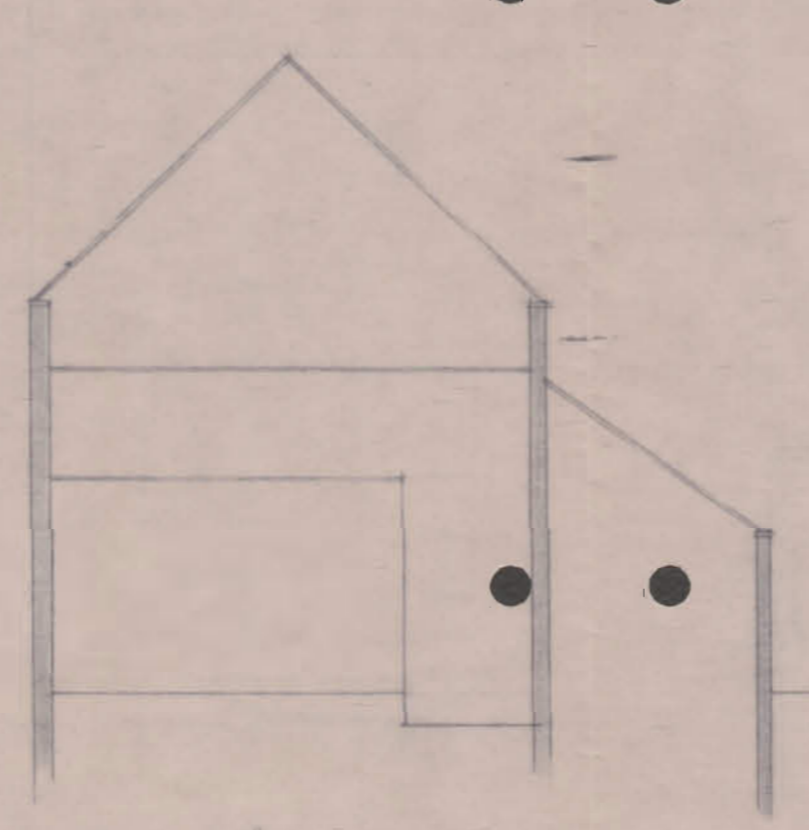

Doorsnede A-B

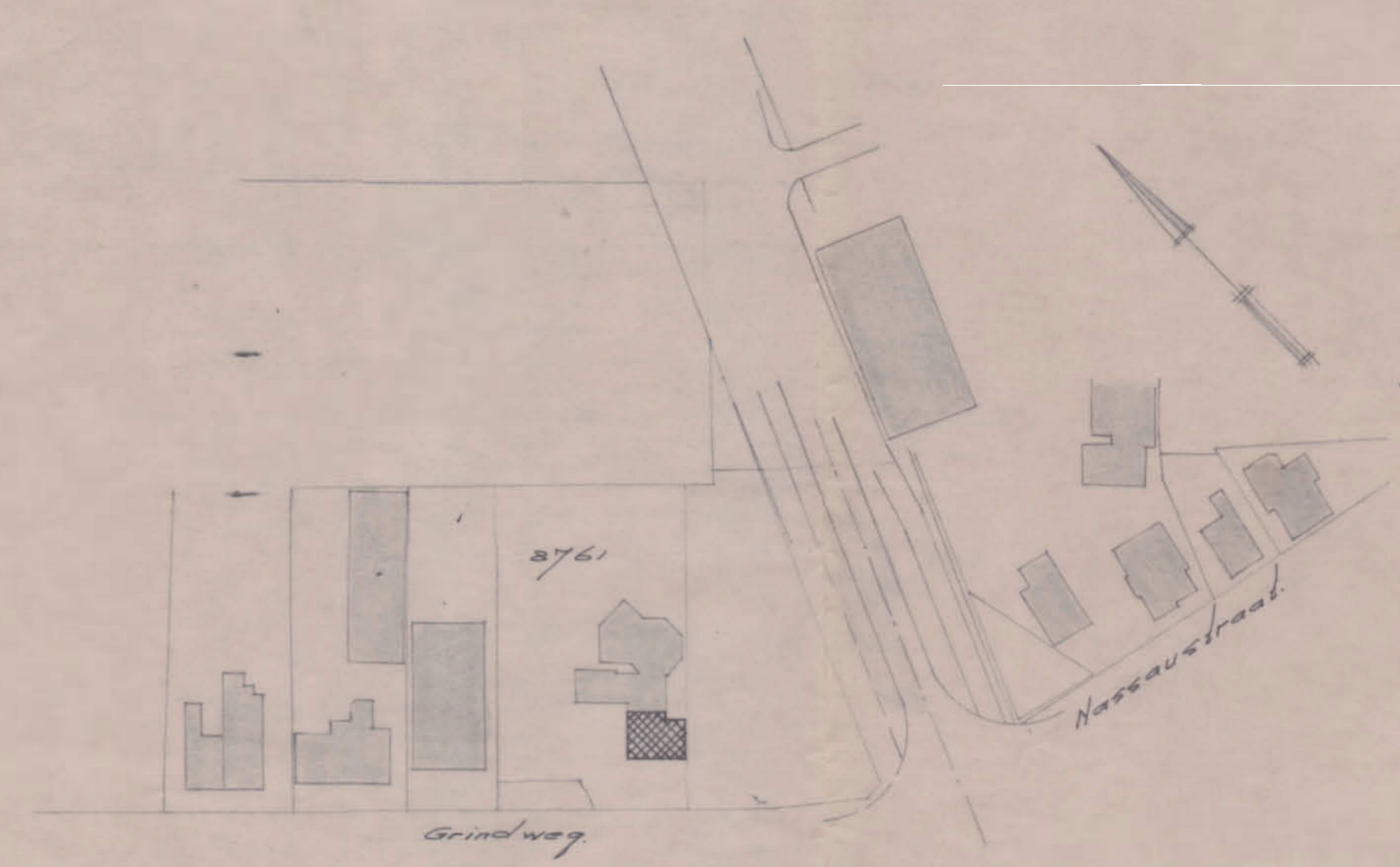

situatie schaal 1:1000.
sectie F no 3761

DIENST GEMEENTEWERKEN WINSCHOTEN										AFD. Bouwkunde	
BETREFFENDE Pakhuis Malen Berg											
ONDERDEEL Bestaande toestand										SCH. 1:100	
OPGEB.	GEL.	ACC.	WIJZIGINGEN				BESL. Nr.	19	COO.		
DAT. 2.2.22	2.2.22		DAT.	1	2	3	4	BLAD 4 DE 2 BLADEN	FORM.	B4	
PAR. C.V.	C.V.		PAR.					BEHOORDE BIJ	TEK. No	8272 A3	
DE DIRECTEUR								OPMERKINGEN:	TEK. No	50.84	
									116	8191	